

## PROPOSTA READEQUADA ITEM 02 EDUCATECA | PREGÃO ELETRONIXO Nº 015/2023 | PROCESSO Nº 2022.0000.608.8460

EDUCATECA <licitacao@educateca.com.br>

Ter, 16/04/2024 11:35

Para: SEDUC - Gerencia de Licitação <licitacao@seduc.go.gov.br>

Cc: educateca@educateca.com.br <educateca@educateca.com.br>

 2 anexos (4 MB)

HABILITAÇÃO ITEM 02\_EDUCATECA.pdf; PROPOSTA READEQUADA E CATÁLOGO ITEM 02\_GOIÁS.pdf;

Você não costuma receber emails de [licitacao@educateca.com.br](mailto:licitacao@educateca.com.br). [Saiba por que isso é importante](#)

### À SECRETARIA DE EDUCAÇÃO DO ESTADO DE GOIÁS, PREGÃO ELETRÔNICO SRP Nº 015/2023 – SEDUC/GO.

**Prezados Sres.  
Bom dia!**

Segue em anexo nossa Proposta Readequada para o item 02 junto as certidões atualizadas conforme solicitado, gentileza confirmar recebimento para boa ordem.

Desde já agradecemos e seguimos a disposição!

Atenciosamente,

Depto. de Licitações

Telefone: (13) 3473-5658

E-mail: [educateca@educateca.com.br](mailto:educateca@educateca.com.br)

Site: [www.educateca.com.br](http://www.educateca.com.br)



Não contém vírus. [www.avast.com](http://www.avast.com)

Praia Grande, 16 de Abril de 2024.

À SECRETARIA DE EDUCAÇÃO DO ESTADO DE GOIÁS,  
PREGÃO ELETRÔNICO SRP Nº 015/2023 – SEDUC/GO  
PROCESSO Nº 2022.0000.608.8460

**ANEXO V**  
**PROPOSTA READEQUADA – ITEM 02**

<b>Razão Social:</b> EDUCATECA IMPORTAÇÃO E EXPORTAÇÃO DE INFORMATICA E ELETRONICOS LTDA					
<b>CNPJ:</b> 13.519.316/0001-36					
<b>Endereço:</b> Av. Brasil, 600, Sala 706, Boqueirão, Praia Grande/SP, CEP: 11701-090					
<b>Telefone/fax:</b> (13) 3473-5658					
<b>Banco:</b> Itaú (341)			<b>Agência:</b> 0445		
<b>Dados do Signatário</b>					
<b>Nome:</b> JELLEL MOHAMAD ASSAF					
<b>Nacionalidade:</b> brasileiro					
<b>Identidade:</b> 29.644.886-2 SSP/SP					
<b>Conta Corrente:</b> 99887-5					
<b>Cargo:</b> Diretor					
<b>CPF:</b> 249.523.188-85					
<b>LOTE 01 – (D)</b>					
Item	Especificações do Produto/Marca	Unidade	Quantidade	Preço Unitário COM ICMS (R\$)	Preço Total COM ICMS (R\$)
02	QUADRO COM SISTEMA DE LOUSA INTERATIVA DIGITAL JEYTECH/ EDUCABOARD EB3S75DIS	Unid.	859	R\$ 56.900,00 (cinquenta e seis mil e novecentos reais)	R\$ 48.877.100,00 (quarenta e oito milhões oitocentos e setenta e sete mil e cem reais)
<b>Valor Total da Proposta COM ICMS (por extenso):</b> R\$ 48.877.100,00 (quarenta e oito milhões oitocentos e setenta e sete mil e cem reais)					
<b>Convênio ICMS?</b> Sim – ( ) Não – (X)					

**EDUCATECA IMPORTAÇÃO E EXPORTAÇÃO DE INFORMATICA E ELETRONICOS LTDA**

CNPJ: 13.519.316/0001-36

IE: 558.374.895.114

Av. Brasil, 600, CJ. 706, Boqueirão, Praia Grande – SP – CEP: 11701-090

Telefone/Fax: (13) 3473-5658 E-mail: educateca@educateca.com.br

Assinado de forma digital por  
JELLEL MOHAMAD  
ASSAF:2495231888  
Dados: 2024.04.16 11:06:48  
5

**- Informar, no que couber, a alíquota do ICMS.**

Observar as exigências constantes nas Cláusulas deste Edital.

Declaro que a validade da proposta é de **120 (Cento e Vinte) dias** corridos, a contar da data de abertura da licitação.

Declaro que nesta Proposta de Preços observou-se a aplicação do inciso XCI do artigo 6º do Anexo IX do Regulamento do Código Tributário do Estado de Goiás (RCTE), revogado pelo artigo 3º do Decreto Estadual nº 7.569/2012, que trata da isenção do ICMS nas operações e prestação internas, relativas à aquisição de bem, mercadoria e serviço por órgãos da Administração Pública Estadual, ficando mantido o crédito (**Convênio ICMS\_26/03**).

Declaro que nesta Proposta de Preços estão inclusos todos os demais tributos, encargos sociais e trabalhistas, custos e direitos indiretos, embalagens, seguro, frete e até o destino e quaisquer outros ônus que porventura possam recair sobre o fornecimento do objeto da presente aquisição e/ou serviço e que estou de acordo com todas as normas pertinentes à matéria.

Declaramos que temos pleno conhecimento de todos os aspectos relativos à licitação em causa e nossa plena concordância com as condições estabelecidas no Edital da licitação e seus Anexos.

**ESPECIFICAÇÕES TÉCNICAS**

**ITEM 2 – QUADRO COM SISTEMA DE LOUSA INTERATIVA DIGITAL**

**Dimensões e Aspectos dos Planos de Escrita tradicional e Digital Interativo**

Lousa Digital Interativa deverá possuir altura mínima de 1,15 e máxima de 1,31 metros, largura total mínima de 4,15 e máxima de 4,25 metros e profundidade mínima de 0,25 e máxima de 0,30 metros. Deverá ser modulada em três seções; sendo uma seção com superfície de escrita tradicional branco diagramado com marcação 50mmX50mm fixa, uma seção com superfície de escrita tradicional branco diagramado com marcação 50mmX50mm deslizando e revelando a seção interativa, composta por uma superfície display em tecnologia LED interativa digital touchscreen, com geração de imagens, protegida por material transparente e resistente a impactos de alta segurança e possuir aspecto de projeção wide mínimo 16:9.

**Material Construtivo das Sessões**

O produto deverá possuir seções modulares em estrutura com perfil tubular com 20x20 milímetros de seção transversal quadrada e espessura de paredes 0,9 milímetro, soldado por técnica MIG. Toda estrutura metálica deverá receber acabamento de pintura com resinas a base de polímeros a seco na cor cinza médio, com tecnologia de pintura eletrostática, com posterior catalisação em forno a quente. A espessura final da camada de pintura não deverá ser inferior a 50 microns.

A estrutura deverá possuir sistema deslizante contendo trilho suspenso U e trilho guia T, e possuir sistema de segurança com fechadura (tipo pino).

## **Superfície das Sessões Plano de Escrita tradicional**

Sua superfície de escrita deverá ser fabricada por laminado Estrutural - HPL (High Pressure Laminated) na cor branco, diagramado, com a impregnação de filme overlay em melamina especial para uso de canetas marcadores em quadro branco e branco liso na sua contra face com espessura total de 2 mm, com impregnação de materiais celulósicos com resinas termossintéticas, formando um único material prensado por meio de calor e alta pressão, anti chamuscas garantindo a segurança.

## **SUPERFÍCIE DE ESCRITA DIGITAL TOUCHSCREEN**

A superfície da seção touchscreen deverá ser fabricado com superfície de toque em material cristalino de espessura mínima de 6 milímetros, material resistente, garantindo que não haja riscos aos usuários em caso de quebra, trinco e ao produto durante o uso ou em caso de acidente. O equipamento deve ser responsável pela reprodução de imagens a partir do próprio display, sem a necessidade de projeção ou monitor adicional, com resolução mínima de 1920 x 1080 pixels e proporcionar a interação digital, ao toque do dedo ou por caneta tipo bastão de ponta plástica.

Deverá possuir aspecto de imagem widescreen 16:9 de no mínimo 68 polegadas e máximo 75 polegadas. A superfície digital deve ser sensível ao toque do dedo, não dependendo de nenhum dispositivo especial ou proprietário para a interação e operação. Aceitar no mínimo 2 toques simultâneos, permitindo que 2 pessoas escrevam ao mesmo tempo, suporta o reconhecimento de gestos com múltiplos toques, tais como zoom na página, aumentar, rotacionar e agrupar objetos.

Deverá ser de baixo consumo de energia, dotada de tecnologia de reprodução de imagem LED, resolução desejável HD. A tela digital touchscreen deve possuir sistema compatível com reprodução online, e espelhamento com dispositivos iOS, Android.

A conexão de dados e toque com o computador deverá ser feita através de cabo USB 2.0 e vídeo através de conexão HDMI.

O consumo elétrico do quadro deve ser menor que 500mA.

A resolução de toque deve ser 32768 x 32768 pontos.

O tempo de resposta ao toque deve ser entre 6 ms.

A precisão do toque do dedo é de 1 mm.

O software gestor da superfície digital deve ser fornecido no idioma Português do Brasil, com o número de licenças ilimitado, permitindo instalar quantos PCs forem necessários. Os arquivos gerados pelo software da superfície digital - Lousa Interativa, deve permitir a gravação dos mesmos nos formatos: PDF, PPTX, XLSX, JPEG, JPG, BMP, PNG, HTML, DOCX, SVG, IWB.

## **Molduras e Acabamentos**

Deverá possuir seção longitudinal estruturada em cambota boleada de forma curvatura acentuada proporcionando segurança contra acidentes e não obter partes pontiagudas, fabricada com material seguro e flexível e revesti do na cor cinza médio conforme o produto.

## **Software de Gestão e Ferramentas de Interatividade da LOUSA DIGITAL**

O software deverá permitir a importação de arquivos com os seguintes formatos: PDF, PPT, PPTX, DOC, DOCX, XLS, XLSX, SWF, 3GP, AVI, MKV, MP4, WMV, MPG, MPEG, MOV, TIFF, GIF, BMP, PNG, SVG.

Deve possuir recurso para ocultar o conteúdo da página, e revelar o conteúdo gradativamente. Possuir o efeito de holofote, permitindo focar a atenção das pessoas, em determinada área da tela.

O software deve permitir criar elementos geométricos, e pré-definidos, tais como linhas retas, elipses, quadriláteros e triângulos. Ao se desenhar uma forma geométrica, deve ser possível exibir automaticamente, as medidas dos ângulos gerados.

O software deve possuir opções de canetas customizáveis, podendo mudar a espessura, cor, estilo tracejado, pontilhado etc. Possuir ferramenta de captura de tela. Podendo capturar qualquer imagem na tela do computador, de forma parcial, podendo ainda contornar imagens na tela. Ser possível fazer a cópia de uma página, além de renomear, limpar todo o seu conteúdo, ou salvá-la como template.

Deverá possuir recursos de gravação, permitindo a execução de todas as ações na tela do PC, além da voz do interlocutor, através de microfone, gerando um arquivo de vídeo (incluindo áudio) com todo o conteúdo gravado. Possuir diferentes tipos de canetas tais como: caneta marca-texto, caneta simulando pincel, caneta com tinta que desaparece, caneta que reconhece e converte formas geométricas. E possível adicionar links aos objetos, sendo links para páginas da web, arquivos dentro do PC, ou outras páginas dentro do software da lousa.

Possibilitar ao professor navegar por outros softwares enquanto utiliza o software da lousa, possibilitando assim a escrita sobre qualquer outra aplicação.

Possui leitor de vídeo, para que arquivos de vídeos possam ser reproduzidos, permitindo a interação e anotações sobre a tela do leitor. O software deve permitir a criação dinâmica de tabelas e gráficos de acordo com os parâmetros inseridos pelo professor.

O software deve possuir o recurso para conversão de texto em áudio de palavras escritas pelo professor. No caso de fechamento inesperado do software, o mesmo deverá garantir que na próxima execução as informações inseridas pelo professor sejam recuperadas.

Deve funcionar nas plataformas Windows a partir da versão Windows 7. E a licença de uso do software Windows já deverá estar embutida no programa. Por motivo de segurança a alimentação elétrica deve ser obrigatoriamente obtida através de um cabo USB nativa conectado ao módulo processador (podendo ser computador tipo PC ou Notebook).

#### **Modulo de processamento digital**

**MOTHERBOARD:** Processador com no mínimo 4 núcleos, com clock de processamento superior a 2.0 GHz; suporte a memórias DDR4 de no mínimo 1066MHz com suporte a 8GB de memória; Capacitores sólidos; Vídeo ONBOARD de no mínimo 1GB; 04 portas USB; Controladora de rede integrada 10/100/1000 Mbits/s; Controlador de áudio integrado de alta definição estéreo. Entrada estéreo e saída estéreo amplificada; conector padrão RJ45; Chipset deve ser do mesmo fabricante do processador, controladora SATA para pelo menos 2 periféricos, placa de rede, wireless padrão 802.11 b/g/n, conectores VGA e HDMI.

**MEMÓRIA:** 4 GB memória DDR4 1066 MHZ

**DISCO RÍGIDO:** Unidade interna: Capacidade formatada de aproximadamente 120 GB Interface padrão SATA de 3.0gb/s, tipo de armazenamento SSD, Sólido, de alta velocidade.

**PROCESSADOR:** Conjunto de instruções 64-bit; Pinagem LGA 1151; Cooler e dissipador do mesmo fabricante, com frequência de operação (clock): 2,6 GHz; possuir no mínimo 4 núcleos físicos; simulando um núcleo de processamento extra em cada núcleo "físico"; Sistema operacional reconhece como tendo no mínimo quatro núcleos; Cache: 4MB Controlador de memória integrado; Suporta memórias DDR4 de 1066 MHz na configuração de dois canais.

#### **Sistema de Áudio**

Deve possuir sistema de áudio e caixas acústicas, integrado e deve conter auto falantes selados composto por amplificador compacto com técnica moderna de circuito eletrônico que obtém alta qualidade na reprodução de sinais em toda faixa de frequência de áudio e forneça até 80 watts de Potência. O sistema de amplificação do áudio deve possuir resposta plana e apresentar excelente desempenho desde superbaixa até alta frequência. O amplificador deve conter: Controle de volume master; Botão liga e desliga; Led indicador de on/off Controle remoto, Auxiliar com Jack P2 de 3.5mm, desejável Bluetooth 2.0 e Digital Audio In. A alimentação do Amplificador deve ser feita através de fonte dedicada ligada a corrente Alternada 110/127ou 220 VAC bivolt.

#### **Serviços de instalação e configuração da Lousa Digital interativa**

Nas instalações serão fornecidas apenas componentes novos. O local de fixação e a instalação da Lousa Digital Interativa será definido pelo Órgão. A

**EDUCATECA IMPORTAÇÃO E EXPORTAÇÃO DE INFORMÁTICA E ELETRONICOS LTDA**

CNPJ: 13.519.316/0001-36  
IE: 558.374.895.114

Av. Brasil, 600, CJ. 706, Boqueirão, Praia Grande – SP – CEP: 11701-090

Telefone/Fax: (13) 3473-5658  
E-mail: [educateca@educateca.com.br](mailto:educateca@educateca.com.br)

Assinado de forma digital por  
JELLE MOHAMAD  
ASSAF:249523188  
Data: 2024.04.16 11:07:43  
85

instalação da Lousa Digital Interativa e dos Equipamentos de informática e todas as configurações necessárias para o seu pleno funcionamento será á executada imediatamente após a entrega dos bens.

A instalação, sincronização e configuração da Lousa Digital Interativa, dos softwares deverão ser feitos no ato da instalação da mesma. A lousa deverá possuir grapas fabricadas em chapa de aço carbono dotadas de dobras executadas a frio que servem a função de fixação dos módulos, ser feita por meio de parafusos AAT T com 50mm de comprimento X 8 mm de diâmetro em buchas de poliamida 6.6 com dimensões de 10 mm de diâmetro e 50 mm de extensão, dotadas de garras específicas para alvenaria.

#### **Acessórios que devem acompanhar a Lousa Digital Interativa:**

Suporte de canetas que deve ser fixado na borda do módulo.

Suportes de aço galvanizado e sistemas de fixação e grapas.

01 Cabo USB de 3 metros

01 Caneta de plástico sem tinta

Software em português

#### **Garantia da Lousa Interativa: 01 ano (12 meses)**

#### **INTEGRADO AO PACOTE:** Instrumentalização dos usuários para o uso da Lousa Digital Interativa

A empresa a ser contratada deverá por conta de seus próprios recursos realizar um programa de capacitação com o objetivo de formar os usuários para utilização dos recursos solicitados no objeto desse edital, conforme especificado a seguir:

Os serviços de capacitação deverão, obrigatoriamente, ser operacionalizados em sessões presenciais, realizadas nas instalações do órgão e com calendário definido de comum acordo entre o órgão e empresa contratada. O conteúdo programático deve focar a efetiva utilização dos equipamentos e das ferramentas da solução no processo de ensino e aprendizagem.

Objetivo deve ser em capacitar os usuários para uso da Lousa Digital Interativa e Pacote de softwares com aplicação dos recursos em Sala de Aula Interativa. O curso deve ser feito conforme segue:

Conceito de aplicações e utilização da Lousa Digital Interativa e conceitos básicos de informática.

Instalação da Tela: Conexão dos cabos – Instalação do software – Orientação

Componentes de Hardware: Superfície de escrita – Canetas e apagador

Operação Básica: Escrita simples – Avanço e retrocesso de páginas – Movimentos dos objetos – Seleção de múltiplos objetos – Escala dos objetos – Reconhecimento de escrita – Troca do modo da Interface – Propriedade dos objetos.

Operação intermediária: operação com miniaturas – Copiar e colar – Arrastar e soltar – Recursos de agrupamento inteligente – Modificar a fonte de texto – Editar texto – Operação do teclado virtual – Inserir imagens e formas geométricas – Controlar a ordem dos objetos – Agrupar e desagrupar – Captura de tela- Botão direito do mouse – Personalização de formas geométricas – Escritas sobre o desktop – Recursos Avançados: Painel de controle – Reconfigurando os recursos da bandeja.

Interação com todo o conteúdo do pacote de Software da Lousa Digital. Utilizando as Aulas Interativas da Biblioteca de Aulas mostrando todos os seus recursos e benefícios. Galeria: inserindo da galeria. Operando com outros Softwares: Recursos extras no pacote Office (em especial World, Excel, Power Point) Usando o software da Lousa com repositório de conteúdo: Preservação e disponibilidade de arquivos em outros formatos (Exportar para PFD, HTML, JPEG e PNG).

As listas de presença de todos os grupos capacitados serão elaboradas pelo Órgão, sendo a empresa contratada incumbida de fornecer todo o material necessário para o curso. A emissão de certificados será de responsabilidade do Órgão em conjunto com a empresa contratada sendo que todo o custo e confecção dos mesmos devem ser de responsabilidade da empresa contratada. Os Grupos capacitados devem ter até 15 (quinze) educadores e funcionários, proporcionando

maior aproveitamento do aprendizado das novas tecnologias. O objetivo deve ser em capacitar os usuários para o uso da Lousa Digital Interativa bem como no Pacote de softwares interativos com aplicação dos recursos em Sala de Aula Interativa. O curso deve ser feito em 06 (seis) a 08 (oito) horas aproximadamente, ou conforme programação do Orgão.

**Prazo de Entrega:** até **60 (sessenta)** dias úteis após a emissão da Nota de Empenho e Ordem de Fornecimento.

**Pagamento:** **30 (trinta)** dias após a protocolização e aceitação pela contratante das Notas Fiscais e/ou Faturas.

Praia Grande, 16 de Abril de 2024.

13.519.316/0001-36

EDUCATECA IMPORTAÇÃO E  
EXPORTAÇÃO DE INFORMÁTICA E  
ELETRÔNICOS LTDA

AV BRASIL, 600 - SALA 706 ANDAR 7  
BOQUEIRÃO - CEP 11701-090  
PRAIA GRANDE - SP

**JELLEL MOHAMAD**  
**ASSAF:24952318885**

Assinado de forma digital por JELLEL  
MOHAMAD ASSAF:24952318885  
Dados: 2024.04.16 11:08:46 -03'00'

EDUCATECA IMPORTAÇÃO E EXPORTAÇÃO DE INFORMÁTICA E ELETRONICOS LTDA

CNPJ: 13.519.316/0001-36

JELLEL MOHAMAD ASSAF

CPF: 249.523.188-85

RG: 29.644.886-2 SSP/SP

DIRETOR

EDUCATECA IMPORTAÇÃO E EXPORTAÇÃO DE INFORMÁTICA E ELETRONICOS LTDA

CNPJ: 13.519.316/0001-36

IE: 558.374.895.114

Av. Brasil, 600, CJ. 706, Boqueirão, Praia Grande – SP – CEP: 11701-090

Telefone/Fax: (13) 3473-5658

E-mail: educateca@educateca.com.br



# EDUCABOARD EB3S75DIS





• **Fechadura**

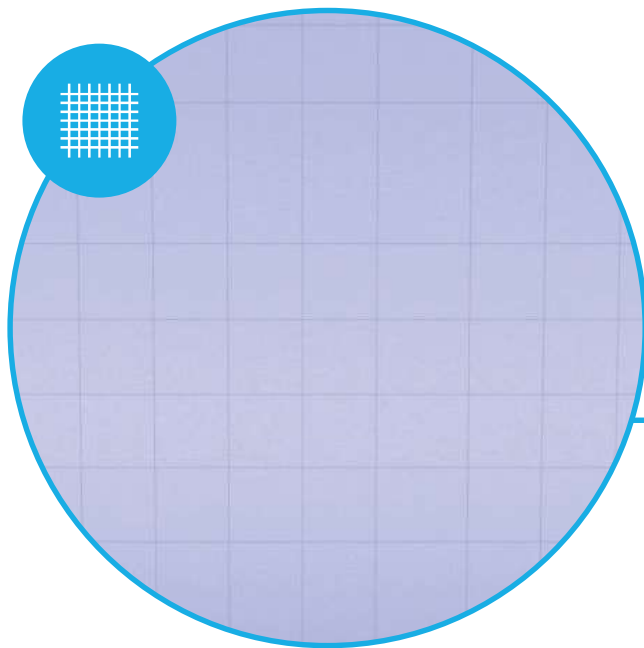

**Superfície  
diagramada**

• **Processador  
e sistema de  
áudio integrados**



Vidro  
temperado  
**de 6mm**



**Software  
educacional  
incluso**

## Painel deslizante

integração total entre o digital e o analógico



Fechamento técnico **superior e inferior**

# LOUSA DIGITAL INTEGRADA 03 SEÇÕES

## INTERATIVO DE 75 POLEGADAS

A Lousa digital integrada é uma solução técnica com projeto construtivo unificado, preservando as práticas pedagógicas tradicionais e digitais, garantindo ao professor a **alternância entre as aplicações convencionais e digitais** sem que uma interponha a outra.

Lousa digital integrada permite que o conteúdo pedagógico receba as intervenções do professor que obrigatoriamente realiza a **gravação através do software de gestão de aula digital** proprietário e não através de software de terceiros.

A tecnologia da Lousa digital é **totalmente integrada** permitindo ao professor interagir na área de escrita tradicional com pincel marcador para quadro branco e na área da superfície digital touchscreen usando aplicativo de palheta interativa com canetas, pinceis de cores diversas e borrachas de diversos tamanhos, interagindo com o “toque do dedo” com no mínimo 02 toques simultâneos.

A Lousa digital integrada possui a **resolução 16:9** wide para que o conteúdo digital seja reproduzido sem distorções e trazer a ergonomia necessária para o uso tanto do professor quanto do aluno. Com a superfície frontal deslizante **branco quadriculado**, permite a escrita tradicional e simultaneamente o acesso à tecnologia digital touchscreen, para que professor tenha a livre escolha do recurso didático.

A tecnologia da Lousa digital integrada ao display possibilita a potencialização da fixação do conteúdo digital e tradicional sem que haja a perda da intuitividade do professor permitindo trabalhar **múltiplas formas** pedagógicas digitais e tradicionais.

O software de gestão de aula digital permite a utilização de diversas técnicas educacionais, salvando os comentários específicos nas páginas das aulas produzidas, possibilitando o **enriquecimento do conteúdo pedagógico** não limitando a atuação do professor, inclusive permite compartilhamento por software ou aplicativo que possibilite anexar arquivos.

## DIMENSÕES E CARACTERÍSTICAS DA LOUSA

### DIGITAL INTEGRADA 75 POLEGADAS

- **Dimensões da Lousa** digital tem de altura 1,24 metros, largura de 4,22 metros e profundidade de 0,30 centímetros.
- Protegida por material transparente e **resistente a impactos** de alta segurança com aspecto de projeção wide de 16:9.
- Construção da estrutura da Lousa digital integrada é confeccionada em **03 seções moduladas** sendo unidas de forma perfeita e uniforme na instalação divididas com sistema deslizante em trilho suspenso U e T na cor cinza médio configuradas cada uma das seções da seguinte forma:

- Seção com superfície de escrita tradicional em branco diagramado fixa de 50mmX50mm.
- Seção com superfície de escrita tradicional em branco diagramado 50mmX50mm deslizante que preserva a seção interativa fechada com chave pino a qual desliza sob um trilho suspenso e quando necessário dar acesso fácil a Interatividade.
- Seção Interativa em tecnologia LED de superfície display 75 polegadas com aspecto 16:9 com interatividade sensível ao toque do dedo.

## MATERIAL CONSTRUTIVO DAS SEÇÕES

- A estrutura das seções é construída com perfil tubular com 20x20 milímetros com espessura de paredes 0,9 milímetros com soldas por MIG, sendo tratadas e pintadas a seco na cor cinza, com pintura em polímeros eletrostática catalisada em forno quente com espessura de 60 microns.
- Acabamentos com molduras boleadas sem partes pontiagudas em suas extremidades.
- Sistema deslizante com trilho suspenso U e trilho guia T, com sistema de segurança por fechadura tipo pino.

## SUPERFÍCIE DAS SESSÕES PLANO

### DE ESCRITA TRADICIONAL

- A superfície de escrita da Lousa digital integrada é fabricada com o melhor material para utilização em sala de aula, resistente a manchas e pode ser limpa com produtos como álcool sem causar manchas.
- O sistema HPL é um Laminado Estrutural super-resistente na cor branco diagramado com espessura de 2mm prensado por alta pressão e calor com tecnologia anti-chamas e melamina especial com uso de materiais celulósicos com resinas termoestável para uso de canetas marcadores em quadro branco.

## SUPERFÍCIE DE ESCRITA

### DIGITAL TOUCHSCREEN

- Seção Interativa possui as seguintes características: Display Interativo de 75 polegadas wide formato 16:9; reprodução de imagem LED, resolução 4K – 3840 x 2160 pixels; superfície composta de vidro temperado de 6mm; molduras em alumínio;
- Touchscreen sensível ao toque do dedo ou caneta plástica para 02 usuários simultâneos, sem depender de nenhum dispositivo especial ou proprietário para interação.

- A conexão de dados e toque com o computador é feita através de cabo USB 2.0 e vídeo através de conexão HDMI, com consumo elétrico do quadro deve ser menor que 500mA, sendo todo o sistema de baixo consumo de energia.
- A resolução de toque é de 32768 x 32768 pontos. O tempo de resposta ao toque inferior a 6 ms e precisão do toque do dedo de 1 mm.

## MOLDURAS E ACABAMENTOS

- Possui seção longitudinal estruturada em cambota boleada de forma curvatura acentuada proporcionando segurança contra acidentes e não obter partes ponti agudas, fabricada com material seguro e flexível e revestido na cor cinza médio conforme o produto.

## PRINCIPAIS FERRAMENTAS E RECURSOS DO SOFTWARE DA LOUSA DIGITAL INTEGRADA

- Ocultar o conteúdo da página revelando o conteúdo gradativamente, efeito de holofote, permite criar elementos geométricos, com linhas retas, elipses, quadriláteros e triângulos.
- Possui palheta interativa de fácil acesso as ferramentas.
- Possui canetas customizáveis, podendo mudar a espessura, cor, estilo tracejado, pontilhado e outros formatos.
- Ferramenta de captura de tela para qualquer imagem na tela do computador de forma parcial podendo ainda contornar.
- Imagens na tela com recurso de cópia de uma página, além de renomear, limpar todo o seu conteúdo, ou salvá-la como template.

- Recursos de gravação, permitindo a execução de todas as ações na tela da Lousa digital interativa ou do PC, além da voz do interlocutor, através de microfone, gerando um arquivo de vídeo com todo o conteúdo gravado.
- Usuário navegar por outros softwares enquanto utiliza o software da lousa, possibilitando assim a escrita sobre qualquer outra aplicação.
- Possui canetas tais como: caneta marca-texto, caneta simulando pincel, caneta com tinta que desaparece, caneta que reconhece e converte formas geométricas.
- É possível adicionar links aos objetos, sendo links para páginas da web, arquivos dentro do PC, ou outras páginas dentro do software da lousa.
- O software possui o recurso para conversão de texto em áudio de palavras escritas pelo professor.
- Recurso para criação de tabelas e gráficos.
- Leitor de vídeo.
- Recuperação de dados caso seja desligado equipamento inesperado.
- Compatível com Windows a partir da versão Windows 7.
- O software gestor da superfície digital é fornecido no idioma Português do Brasil, com o número de licenças ilimitado, permitindo instalar em quantos PCs forem necessários.
- Os arquivos gerados pelo software da superfície digital – Lousa Interativa, permitirá gravação dos mesmos nos formatos:

**PDF | PPTX | XLSX | JPG | JPGE | BMP | PNG | HTML | DOCX | SVG | IWB.**

- Arquivos podem ser salvos em formatos e o software permite a importação de arquivos com os seguintes formatos:

**PDF | PPT | PPTX | DOC | DOCX | XLS | XLSX | SWF | 3GP | AVI | MKV  
MP4 | WMV | MPG | MPEG | MOV | TIFF | GIF | JPG | BMP | PNG | SVG.**



## MÓDULO DE PROCESSAMENTO DIGITAL

- **MOTHERBOARD:** Processador de 4 núcleos, com clock de processamento superior a 2.0 GHz; suporte a memórias DDR4 de 1066MHZ com suporte a 8GB de memória; Capacitores sólidos; Vídeo ONBOARD de 1GB; Portas de comunicação: 04 portas USB, conector RJ45, 1 porta D-sub(VGA), 1 porta HDMI.; Controladora de rede integrada 10/100/1000 Mbits/s; Controlador de áudio integrado de alta definição estéreo. Entrada estéreo e saída estéreo amplificada; Chipset do mesmo fabricante do processador, controladora SATA com 2 periféricos, Adaptador de rede Wi-fi 802.11 b/g/n, wireless padrão 802.11 b/g/n, conectores VGA e HDMI.
- **MEMÓRIA:** 4 GB memória DDR4 1066 MHZ.
- **DISCO RÍGIDO:** Unidade interna: Capacidade formatada de aproximadamente 120 GB Interface padrão SATA de 3.0gb/s, tipo de armazenamento SSD, Solido, de alta velocidade.
- **PROCESSADOR:** Conjunto de instruções 64-bit; Pinagem LGA 1151; Cooler e dissipador do mesmo fabricante, com frequência de operação (clock): 2,6 GHz; possui 4 núcleos físicos; simulando um núcleo de processamento extra em cada núcleo "físico"; Sistema operacional reconhece como tendo no mínimo quatro núcleos; Cache: 4MB Controlador de memória integrado; Suporta memórias DDR4 de 1066 MHz na configuração de dois canais.
- **GABINETE:** Possui gabinete tipo nano, ou micro com dimensões incorporado a lousa digital integrada.

## SISTEMA DE ÁUDIO

- Possui sistema de áudio e caixas acústicas, integrado e contem auto falantes selados composto por amplificador compacto com técnica moderna de circuito eletrônico que obtém alta qualidade na reprodução de sinais em toda faixa de frequência de áudio e forneça até 80 watts de Potência. O sistema de amplificação do áudio possui resposta plana e apresentar excelente desempenho desde superbaixa até alta frequência.
- O amplificador contem: Controle de volume máster; Botão liga e desliga; Led indicador de on/off Controle remoto, Auxiliar com Jack P2 de 3,5mm, desejável Bluetooth 2.0 e Digital Audio In. A alimentação do Amplificador é feita através de fonte dedicada ligada a corrente Alternada 110/127ou 220 VAC bivolt.

# ACESSÓRIOS QUE ACOMPANHARAM

## A LOUSA DIGITAL INTEGRADA

- Sistema operacional Window 10 64BITS.
- Suporte de canetas que é fixado na borda do módulo.
- Kit instalação com suportes de grapas em aço galvanizado.
- Cabos USB de 3 metros.
- Canetas plásticas sem tinta.
- Software em português.
- Garantia de 01 ano (12 meses).

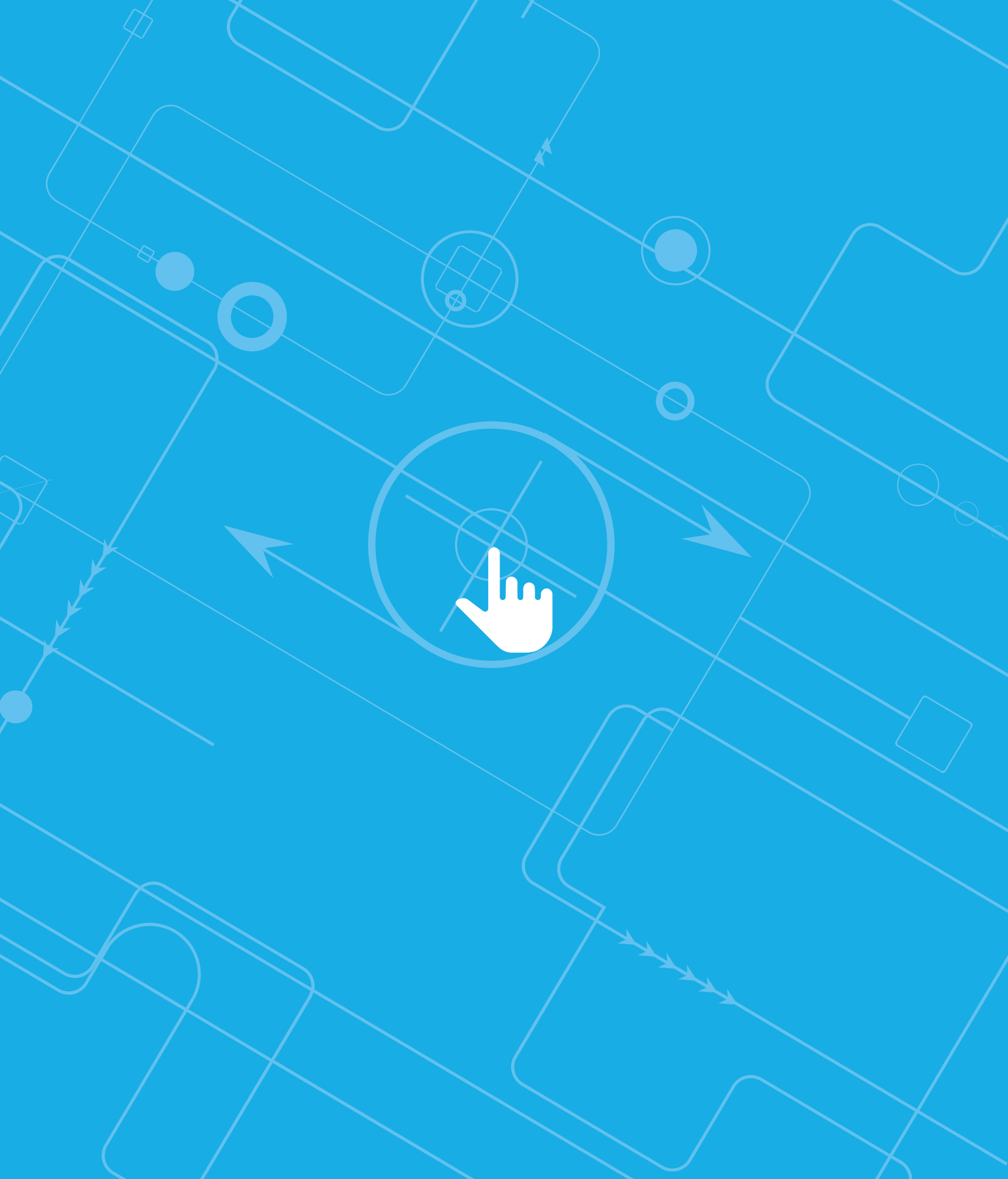





ESTADO DE GOIÁS  
SECRETARIA DE ESTADO DE ADMINISTRAÇÃO  
SUPERINTENDÊNCIA CENTRAL DE COMPRAS GOVERNAMENTAIS E LOGÍSTICA  
CADASTRO UNIFICADO DE FORNECEDORES

**CERTIDÃO - NEGATIVA**  
DE SUSPENSÃO E/OU IMPEDIMENTO DE LICITAR OU CONTRATAR COM A ADMINISTRAÇÃO PÚBLICA

CNPJ/CPF: 24952318885

**PENALIDADE:**

NÃO CONSTA REGISTRO

.....  
.....  
.....

**FUNDAMENTO LEGAL:**

*Esta certidão é expedida como documento informativo referente à situação das pessoas físicas e jurídicas interessadas em participar de procedimentos aquisitivos e de celebração de ajustes no âmbito da administração direta, autárquica e fundacional do Poder Executivo Estadual, quando solicitado, em atenção ao disposto nos termos do § 4º art. 5º do Decreto Estadual nº 7.425 de 16 de agosto de 2011.*

**SEGURANÇA:**

*Certidão VÁLIDA POR 30 DIAS, A PARTIR DA EMISSÃO DESTE DOCUMENTO A autenticidade é verificada pela INTERNET, no endereço: <http://www.comprasnet.go.gov.br>.*

Validador: 78984114-1934057384

EMITIDA VIA INTERNET

Data de Emissão: 16/04/2024 10:43:53



R. R. 001  
SIMPL

**ALTERAÇÃO E CONSOLIDAÇÃO DO CONTRATO SOCIAL**



**LIMITADA**

**EDUCATECA IMPORTAÇÃO E EXPORTAÇÃO DE INFORMÁTICA E**

**ELETRÔNICOS LTDA**

**CNPJ Nº 13.519.316/0001-36**

**NIRE Nº 35.601.936.891**

**JELLEL MOHAMAD ASSAF**, brasileiro, casado em Regime de Comunhão Parcial de Bens, empresário, nascido em 26/04/1975, portador da Cédula de Identidade RG nº 29.644.886-2 - SSP/SP e do CPF nº 249.523.188-85, residente e domiciliado à Rua Brigadeiro Faria Lima, nº 98, apto 193, Canto do Forte- Praia Grande- SP, CEP: 11700-630.

Único sócio componente, da sociedade empresária limitada, que gira nesta praça sob a denominação social de **EDUCATECA IMPORTAÇÃO E EXPORTAÇÃO DE INFORMÁTICA E ELETRÔNICOS LTDA**, com seu Ato Constitutivo devidamente registrado na **JUNTA COMERCIAL DO ESTADO DE SÃO PAULO – JUCESP** sob nº. 35.601.936.891 em sessão em 26/09/2017 e última alteração contratual sob o nº: 1.223.439/23-9 em sessão em 22/11/2023, com sede na Avenida Brasil nº. 600, sala 706, 7º Andar, Centro Comercial Beatrix Boulevard– Boqueirão – Praia Grande/SP CEP 11701-090 e inscrita no **CADASTRO NACIONAL DE PESSOA JURÍDICA – CNPJ 13.519.316/0001-36**, resolve alterar e consolidar o referido Ato Constitutivo, como seguem as seguintes cláusulas e condições:

**CLÁUSULA PRIMEIRA**

O sócio resolve alterar neste ato o capital social com sua reserva de lucros para R\$ 4.000.000,00 (Quatro Milhões) de reais, divididos em 4.000 (quatro mil) quotas sociais, no valor nominal de R\$ 1.000,00 (Mil Reais), subscritas e integralizadas em moeda corrente do País, da seguinte forma:

SÓCIO	%	QUOTAS	VALOR
JELLEL M. ASSAF	100	4.000	R\$ 4.000.000,00
<b>TOTAL</b>	<b>100</b>	<b>4.000</b>	<b>R\$ 4.000.000,00</b>

1  
2

## CLÁUSULA SEGUNDA

O sócio resolve neste ato alterar o objeto social que é :

47.51-2/01- COMÉRCIO VAREJISTA ESPECIALIZADO DE EQUIPAMENTOS E SUPRIMENTOS DE INFORMÁTICA;

33.29-5/01- SERVIÇOS DE MONTAGEM DE MÓVEIS DE QUALQUER MATERIAL;

46.46-0/01- COMÉRCIO ATACADISTA DE COSMÉTICOS E PRODUTOS DE PERFUMARIA;

46.46-0/02- COMÉRCIO ATACADISTA DE PRODUTOS E HIGIENE PESSOAL;

46.49-4/06- COMÉRCIO ATACADISTA DE LUSTRES, LUMINÁRIAS E ABAJURES;

46.85-1/00- COMÉRCIO ATACADISTA DE PRODUTOS SIDERÚRGICOS E METALÚRGICOS,

EXCETO PARA CONSTRUÇÃO;

46.51.6/01-COMÉRCIO ATACADISTA DE EQUIPAMENTOS DE INFORMÁTICA;

46.69.9/99- COMÉRCIO ATACADISTA DE OUTRAS MÁQUINAS E EQUIPAMENTOS NÃO ESPECIFICADOS ANTERIORMENTE; PARTES PEÇAS;

47.82.2/01- COMÉRCIO VAREJISTA DE CALÇADOS;

47.82.2/02- COMÉRCIO VAREJISTA DE ARTIGOS DE VIAGEM;

47.72.5/00- COMÉRCIO VAREJISTA DE COSMÉTICOS, PRODUTOS DE PERFUMARIA E DE

HIGIENE PESSOAL;

47.54.7/01- COMÉRCIO VAREJISTA DE MÓVEIS;

47.54.7/02- COMÉRCIO VAREJISTA DE ARTIGOS DE COLCHOARIA;

47.52.1/00- COMÉRCIO VAREJISTA ESPECIALIZADO DE EQUIPAMENTOS DE TELEFONIA E COMUNICAÇÃO;

47.61.0/03- COMÉRCIO VAREJISTA DE ARTIGOS E PAPELARIA;

47.59.8/99- COMÉRCIO VAREJISTA DE OUTROS ARTIGOS DE USO PESSOAL E DOMÉSTICO NÃO ESPECIFICADOS ANTERIORMENTE;

95.29.1/05- REPARAÇÃO DE ARTIGOS DO MOBILIÁRIO;

52.50.8/02- ATIVIDADES DE DEPACHANTES ADUANEIROS;

52.50.8/01- COMISSARIA DE DESPACHOS;

52.50.8/04- ORGANIZAÇÃO LOGÍSTICA DO TRANSPORTE E CARGA;

61.90.6/01- PROVEDORES DE ACESSO ÀS REDES DE COMUNICAÇÕES;

61.90.6/99- OUTRAS ATIVIDADES DE TELECOMUNICAÇÕES NÃO ESPECIFICADAS ANTERIORMENTE;

77.33.1/00- ALUGUEL DE MÁQUINAS E EQUIPAMENTOS PARA ESCRITÓRIOS;

77.29.2/02- ALUGUEL DE MÓVEIS, UTENSÍLIOS E APARELHOS DE USO DOMÉSTICO E PESSOAL; INSTRUMENTOS MUSICAIS;

63.11.9/00- TRATAMENTO DE DADOS, PROVEDORES DE SERVIÇOS DE APLICAÇÃO E SERVIÇOS DE HOSPEDAGEM NA INTERNET;

62.09.1/00- SUPORTE TÉCNICO, MANUTENÇÃO E OUTROS SERVIÇOS E TECNOLOGIA DA INFORMAÇÃO;

74.90.1/04- ATIVIDADE DE INTERMEDIÇÃO E AGENCIAMENTO DE SERVIÇOS E NEGÓCIOS EM GERAL, EXCETO IMOBILIÁRIOS;

85.41.4/00- EDUCAÇÃO PROFISSIONAL DE NÍVEL TÉCNICO;

85.99.6/03- TREINAMENTO EM INFORMÁTICA;

46.37.1/99- COMÉRCIO ATACADISTA ESPECIALIZADO EM OUTROS PRODUTOS ALIMENTÍCIOS NÃO ESPECIFICADOS ANTERIORMENTE;

62.01.5/01- DESENVOLVIMENTO DE PROGRAMAS DE COMPUTADOR SOB ENCOMENDA. PODENDO AINDA PARTICIPAR COMO SOCIO OU ACIONISTA DE OUTRAS EMPRESAS;

**Passará a ser neste ato :**

47.51-2/01- COMÉRCIO VAREJISTA ESPECIALIZADO DE EQUIPAMENTOS E SUPRIMENTOS DE INFORMÁTICA;

33.29-5/01- SERVIÇOS DE MONTAGEM DE MÓVEIS DE QUALQUER MATERIAL;

46.46-0/01- COMÉRCIO ATACADISTA DE COSMÉTICOS E PRODUTOS DE PERFUMARIA;

46.46-0/02- COMÉRCIO ATACADISTA DE PRODUTOS E HIGIENE PESSOAL;

46.49-4/06- COMÉRCIO ATACADISTA DE LUSTRES, LUMINÁRIAS E ABAJURES;

46.85-1/00- COMÉRCIO ATACADISTA DE PRODUTOS SIDERÚRGICOS E METALÚRGICOS, EXCETO PARA CONSTRUÇÃO;

46.51.6/01-COMÉRCIO ATACADISTA DE EQUIPAMENTOS DE INFORMÁTICA;

46.69.9/99- COMÉRCIO ATACADISTA DE OUTRAS MÁQUINAS E EQUIPAMENTOS NÃO ESPECIFICADOS ANTERIORMENTE; PARTES PEÇAS;

47.82.2/01- COMÉRCIO VAREJISTA DE CALÇADOS;

47.82.2/02- COMÉRCIO VAREJISTA DE ARTIGOS DE VIAGEM;

47.72.5/00- COMÉRCIO VAREJISTA DE COSMÉTICOS, PRODUTOS DE PERFUMARIA E DE HIGIENE PESSOAL;

47.54.7/01- COMÉRCIO VAREJISTA DE MÓVEIS;

47.54.7/02- COMÉRCIO VAREJISTA DE ARTIGOS DE COLCHOARIA;

47.52.1/00- COMÉRCIO VAREJISTA ESPECIALIZADO DE EQUIPAMENTOS DE TELEFONIA E COMUNICAÇÃO;

47.61.0/03- COMÉRCIO VAREJISTA DE ARTIGOS E PAPELARIA;

47.59.8/99- COMÉRCIO VAREJISTA DE OUTROS ARTIGOS DE USO PESSOAL E DOMÉSTICO NÃO ESPECIFICADOS ANTERIORMENTE;

95.29.1/05- REPARAÇÃO DE ARTIGOS DO MOBILIÁRIO;

52.50.8/02- ATIVIDADES DE DEPARTAMENTOS ADUANEIROS;

52.50.8/01- COMISSARIA DE DESPACHOS;

52.50.8/04- ORGANIZAÇÃO LOGÍSTICA DO TRANSPORTE E CARGA;

61.90.6/01- PROVEDORES DE ACESSO ÀS REDES DE COMUNICAÇÕES;

61.90.6/99- OUTRAS ATIVIDADES DE TELECOMUNICAÇÕES NÃO ESPECIFICADAS ANTERIORMENTE;

77.33.1/00- ALUGUEL DE MÁQUINAS E EQUIPAMENTOS PARA ESCRITÓRIOS;

77.29.2/02- ALUGUEL DE MÓVEIS, UTENSÍLIOS E APARELHOS DE USO DOMÉSTICO E PESSOAL; INSTRUMENTOS MUSICAIS;



63.11.9/00- TRATAMENTO DE DADOS, PROVEDORES DE SERVIÇOS DE APLICAÇÃO E SERVIÇOS DE HOSPEDAGEM NA INTERNET;

62.09.1/60- SUPORTE TÉCNICO, MANUTENÇÃO E OUTROS SERVIÇOS E TECNOLOGIA DA INFORMAÇÃO;

74.90.1/04- ATIVIDADE DE INTERMEDIÇÃO E AGENCIAMENTO DE SERVIÇOS E NEGÓCIOS EM GERAL, EXCETO IMOBILIÁRIOS;

85.41.4/00- EDUCAÇÃO PROFISSIONAL DE NÍVEL TÉCNICO;

85.99.6/03- TREINAMENTO EM INFORMÁTICA;

46.37.1/99- COMÉRCIO ATACADISTA ESPECIALIZADO EM OUTROS PRODUTOS ALIMENTÍCIOS NÃO ESPECIFICADOS ANTERIORMENTE;

62.01.5/01- DESENVOLVIMENTO DE PROGRAMAS DE COMPUTADOR SOB ENCOMENDA. PODENDO AINDA PARTICIPAR COMO SOCIO OU ACIONISTA DE OUTRAS EMPRESAS;

77.11-0-00- LOCAÇÃO DE AUTOMÓVEIS SEM CONDUTOR

77.19-5-99- LOCAÇÃO DE OUTROS MEIOS DE TRANSPORTES NÃO ESPECIFICADOS ANTERIORMENTE, SEM CONDUTOR;

77.32-2-01- ALUGUEL DE MÁQUINAS E EQUIPAMENTOS PARA CONSTRUÇÃO SEM OPERADOR, EXCETO ANDAIMES.

#### **CLAÚSULA TERCEIRA**

O sócio resolve neste ato, abrir uma filial na Avenida T4, nº 619, sala 310, Setor Bueno, Goiânia- GO, CEP: 74230-035.

#### **CLÁUSULA QUARTA**

Considerando a alteração realizada resolve o sócio consolidar a **SOCIEDADE EMPRESÁRIA LIMITADA**, que passa a vigorar com a seguinte redação:

### **CONSOLIDAÇÃO DO CONTRATO SOCIAL**

#### **CLÁUSULA PRIMEIRA**

A Sociedade girará sob a denominação social de **EDUCATECA IMPORTAÇÃO E EXPORTAÇÃO DE INFORMÁTICA E ELETRÔNICOS LTDA.**

#### **CLÁUSULA SEGUNDA**

A Sociedade tem sede na Avenida Brasil nº. 600, Sala 706, 7º Andar Centro Comercial Beatrix Boulevard –Boqueirão – Praia Grande/SP CEP 11701-090.

**Filial:** situada na Avenida T4, nº 619, sala 310, Setor Bueno, Goiania- GO, CEP: 74230-035.

**Parágrafo Único:** Podendo abrir filiais, agências, depósitos e escritórios em qualquer parte do território nacional ou no exterior, onde for de seu interesse, e por decisão do titular.

### **CLÁUSULA TERCEIRA**

O imóvel no qual a Sociedade terá sua sede não integrará o patrimônio da Sociedade.

### **CLÁUSULA QUARTA**

A Sociedade tem por objeto social:

- 47.51-2/01- COMÉRCIO VAREJISTA ESPECIALIZADO DE EQUIPAMENTOS E SUPRIMENTOS DE INFORMÁTICA;
- 33.29-5/01- SERVIÇOS DE MONTAGEM DE MÓVEIS DE QUALQUER MATERIAL;
- 46.46-0/01- COMÉRCIO ATACADISTA DE COSMÉTICOS E PRODUTOS DE PERFUMARIA;
- 46.46-0/02- COMÉRCIO ATACADISTA DE PRODUTOS E HIGIENE PESSOAL;
- 46.49-4/06- COMÉRCIO ATACADISTA DE LUSTRES, LUMINÁRIAS E ABAJURES;
- 46.85-1/00- COMÉRCIO ATACADISTA DE PRODUTOS SIDERÚRGICOS E METALÚRGICOS, EXCETO PARA CONSTRUÇÃO;
- 46.51.6/01-COMÉRCIO ATACADISTA DE EQUIPAMENTOS DE INFORMÁTICA;
- 46.69.9/99- COMÉRCIO ATACADISTA DE OUTRAS MÁQUINAS E EQUIPAMENTOS NÃO ESPECIFICADOS ANTERIORMENTE; PARTES PEÇAS;
- 47.82.2/01- COMÉRCIO VAREJISTA DE CALÇADOS;
- 47.82.2/02- COMÉRCIO VAREJISTA DE ARTIGOS DE VIAGEM;
- 47.72.5/00- COMÉRCIO VAREJISTA DE COSMÉTICOS, PRODUTOS DE PERFUMARIA E DE HIGIENE PESSOAL;
- 47.54.7/01- COMÉRCIO VAREJISTA DE MÓVEIS;
- 47.54.7/02- COMÉRCIO VAREJISTA DE ARTIGOS DE COLCHOARIA;
- 47.52.1/00- COMÉRCIO VAREJISTA ESPECIALIZADO DE EQUIPAMENTOS DE TELEFONIA E COMUNICAÇÃO;
- 47.61.0/03- COMÉRCIO VAREJISTA DE ARTIGOS E PAPELARIA;
- 47.59.8/99- COMÉRCIO VAREJISTA DE OUTROS ARTIGOS DE USO PESSOAL E DOMÉSTICO NÃO ESPECIFICADOS ANTERIORMENTE;
- 95.29.1/05- REPARAÇÃO DE ARTIGOS DO MOBILIÁRIO;
- 52.50.8/02- ATIVIDADES DE DEPACHANTES ADUANEIROS;
- 52.50.8/01- COMISSARIA DE DESPACHOS;
- 52.50.8/04- ORGANIZAÇÃO LOGÍSTICA DO TRANSPORTE E CARGA;
- 61.90.6/01- PROVEDORES DE ACESSO ÀS REDES DE COMUNICAÇÕES;

**61.90.6/99- OUTRAS ATIVIDADES DE TELECOMUNICAÇÕES NÃO ESPECIFICADAS ANTERIORMENTE;**

**77.33.1/00- ALUGUEL DE MÁQUINAS E EQUIPAMENTOS PARA ESCRITÓRIOS;**

**77.29.2/02- ALUGUEL DE MÓVEIS, UTENSÍLIOS E APARELHOS DE USO DOMÉSTICO E PESSOAL; INSTRUMENTOS MUSICAIS;**

**63.11.9/00- TRATAMENTO DE DADOS, PROVEDORES DE SERVIÇOS DE APLICAÇÃO E SERVIÇOS DE HOSPEDAGEM NA INTERNET;**

**62.09.1/00- SUPORTE TÉCNICO, MANUTENÇÃO E OUTROS SERVIÇOS E TECNOLOGIA DA INFORMAÇÃO;**

**74.90.1/04- ATIVIDADE DE INTERMEDIÇÃO E AGENCIAMENTO DE SERVIÇOS E NEGÓCIOS EM GERAL, EXCETO IMOBILIÁRIOS;**

**85.41.4/00- EDUCAÇÃO PROFISSIONAL DE NÍVEL TÉCNICO;**

**85.99.6/03- TREINAMENTO EM INFORMÁTICA;**

**46.37.1/99- COMÉRCIO ATACADISTA ESPECIALIZADO EM OUTROS PRODUTOS ALIMENTÍCIOS NÃO ESPECIFICADOS ANTERIORMENTE;**

**62.01.5/01- DESENVOLVIMENTO DE PROGRAMAS DE COMPUTADOR SOB ENCOMENDA. PODENDO AINDA PARTICIPAR COMO SOCIO OU ACIONISTA DE OUTRAS EMPRESAS;**

**77.11-0-00- LOCAÇÃO DE AUTOMÓVEIS SEM CONDUTOR**

**77.19-5-99- LOCAÇÃO DE OUTROS MEIOS DE TRANSPORTES NÃO ESPECIFICADOS ANTERIORMENTE, SEM CONDUTOR;**

**77.32-2-01- ALUGUEL DE MÁQUINAS E EQUIPAMENTOS PARA CONSTRUÇÃO SEM OPERADOR, EXCETO ANDAIMES.**

#### **CLÁUSULA QUINTA**

O prazo de duração da Sociedade é indeterminado.

#### **CLÁUSULA SEXTA**

O capital social é de R\$ 4.000.000,00 (Quatro Milhões de reais), divididos em 4.000 (quatro mil) quotas sociais, no valor nominal de R\$ 1.000,00 (Mil Reais), subscritas e integralizadas em moeda corrente do País, da seguinte forma:

<b>SÓCIO</b>	<b>%</b>	<b>QUOTAS</b>	<b>VALOR</b>
JELLEL M. ASSAF	100	4.000	R\$ 4.000.000,00
<b>TOTAL</b>	<b>100</b>	<b>4.000</b>	<b>R\$ 4.000.000,00</b>

### **CLÁUSULA SÉTIMA**

A responsabilidade do titular é restrita ao valor de suas quotas, que responde pela integralização do capital social. (art. 1.052 – CC)

### **CLÁUSULA OITAVÁ**

A administração da Sociedade caberá ao sócio **JELLEL MOHAMAD ASSAF**, com poderes e atribuições de assinar isoladamente, autorizado o uso do nome empresarial, vedado, no entanto, em atividades estranhas ao interesse social ou assumir obrigações seja em favor de qualquer dos quotistas ou de terceiros, bem como onerar ou alienar bens imóveis da Sociedade.

### **CLÁUSULA NONA**

Ao término de cada exercício social, em 31 de dezembro, o administrador prestará contas justificadas de sua administração, procedendo à elaboração do inventário, do balanço patrimonial e do balanço de resultado econômico, cabendo ao sócio, na proporção de suas quotas, os lucros ou perdas apuradas.

### **CLÁUSULA DÉCIMA**

A Sociedade poderá a qualquer tempo, abrir ou fechar filial ou outra dependência, mediante alteração contratual assinada pelo sócio.

### **CLÁUSULA DÉCIMA PRIMEIRA**

O sócio poderá efetuar retirada a título de **PRÓ-LABORE**.

### **CLÁUSULA DÉCIMA SEGUNDA**

Falecendo ou interditado o titular, a Sociedade continuará suas atividades com os herdeiros, sucessores e o incapaz.

### **CLÁUSULA DÉCIMA TERCEIRA**

O sócio declara sob as penas da lei, de que não está impedido de exercer a administração da Sociedade, por lei especial, ou em virtude de condenação criminal, ou por se encontrar sob os efeitos dela, a pena que vede, ainda que temporariamente, o acesso a cargos públicos; ou por crime falimentar, de prevaricação, peita ou suborno, concussão,

peculato, ou contra a economia popular, contra o sistema financeiro nacional, contra normas de defesa da concorrência, contra as relações de consumo, fé pública ou a propriedade, nos moldes do art. 1011 § 1º Código Civil.

### PARAGRAFO ÚNICO

O sócio declara que não participa de nenhuma outra empresa dessa modalidade.

### CLÁUSULA DÉCIMA QUARTA

Os casos omissos no presente instrumento serão regulados pela legislação em vigor, à qual o titular desde já se submete elegendo o foro da Comarca da Cidade de São Paulo para dirimir quaisquer outras dúvidas oriundas deste contrato.

E por estar assim, justos e contratados, faz lavrar o presente instrumento, que assina em suas três vias de igual teor, na presença das duas testemunhas abaixo nomeadas.

São Paulo, 5 de Março de 2024.

  
\_\_\_\_\_  
JELLEL MOHAMAD ASSAF

RG N° 29.644.886-2

SSP/SP

### TESTEMUNHAS:

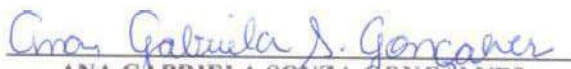
  
\_\_\_\_\_  
ANA GABRIELA SOUZA GONÇALVES  
RG N° 56.640.167-8  
SSP/SP

  
\_\_\_\_\_  
VANESSA SANCHEZ DA SILVA  
RG N° 40.170.089-6  
SSP/SP



REPÚBLICA FEDERATIVA DO BRASIL

ESTADO DE SÃO PAULO

SECRETARIA DA SEGURANÇA PÚBLICA

INSTITUTO DE IDENTIFICAÇÃO RICARDO GUMBELTEN DAUNT



POLEGAR DIREITO



74637050

ASSINATURA DO DETENTOR

CARTEIRA DE IDENTIDADE

VALIDA EM TODO O TERRITÓRIO NACIONAL

REGISTRO GERAL 29.644.886-2 2 via DATA DE EXPEDIÇÃO 03/05/2016

NOME **JELLEL MOHAMAD ASSAF**

FILIAÇÃO **MOHAMAD MUSTAPHA ASSAF**  
**ZAHR MOHAMAD ASSAF**

NATURALIDADE **S. VICENTE - SP**

DATA DE NASCIMENTO **26/04/1975**

DOC ORIGINAL **SÃO VICENTE - SP SÃO VICENTE CN:LV.A84 /FLS.98 /Nº71716**

CPF **249523188/85**

ASSINATURA DO DIRETOR

LEI Nº 7.116 DE 29/08/83

122440

122440

AUTENTICAÇÃO

122440

122440

122440

Conte com o original. Dou fé.

4 - JULY 2021

Bruna Aya Mekar Lacaientola

R\$ 3,99

Luiz Felipe Mateus de Araujo

ESCREVENTES AUTORIZADOS

Válido somente com selo de autenticidade

Bruna Aya Mekar Lacaientola

Escrevente Autorizada

**EM BRANCO**

**CERTIDÃO SIMPLIFICADA**

**CERTIFICAMOS** QUE AS INFORMAÇÕES ABAIXO CONSTAM DOS DOCUMENTOS ARQUIVADOS NESTA JUNTA COMERCIAL E SÃO VIGENTES NA DATA DE SUA EXPEDIÇÃO.

SE HOUVER ARQUIVAMENTOS POSTERIORES, ESTA CERTIDÃO PERDERÁ SUA VALIDADE.

A AUTENTICIDADE DESTA CERTIDÃO E A EXISTÊNCIA DE ARQUIVAMENTOS POSTERIORES, SE HOUVER, PODERÃO SER CONSULTADAS NO SITE [WWW.JUCESPONLINE.SP.GOV.BR](http://WWW.JUCESPONLINE.SP.GOV.BR), MEDIANTE O CÓDIGO DE AUTENTICIDADE INFORMADO AO FINAL DO DOCUMENTO.

EMPRESA							
NIRE 35225121092	REGISTRO	DATA DA CONSTITUIÇÃO 04/03/2011	INÍCIO DAS ATIVIDADES 22/02/2011	PRAZO DE DURAÇÃO PRAZO INDETERMINADO			
SITUAÇÃO TRANSFORMADA							
NOME COMERCIAL EDUCATECA IMPORTACAO E EXPORTACAO DE INFORMATICA E ELETRONICOS LTDA						TIPO JURÍDICO LIMITADA UNIPESSOAL	
C.N.P.J. 13.519.316/0001-36		ENDEREÇO AVENIDA BRASIL			NÚMERO 600	COMPLEMENTO CJ 1109 1110	
BAIRRO BOQUEIRAO		MUNICÍPIO PRAIA GRANDE	UF SP	CEP 11701-090	MOEDA R\$	VALOR CAPITAL 1.128.000,00	

OBJETO SOCIAL
COMÉRCIO VAREJISTA ESPECIALIZADO DE EQUIPAMENTOS E SUPRIMENTOS DE INFORMÁTICA CONSTRUÇÃO DE EDIFÍCIOS COMÉRCIO ATACADISTA DE LUSTRES, LUMINÁRIAS E ABAJURES COMÉRCIO ATACADISTA DE PRODUTOS SIDERÚRGICOS E METALÚRGICOS, EXCETO PARA CONSTRUÇÃO EXISTEM OUTRAS ATIVIDADES

SÓCIO E ADMINISTRADOR							
NOME JELLEL MOHAMAD ASSAF							
ENDEREÇO AVENIDA RIO BRANCO				NÚMERO 449	COMPLEMENTO		
BAIRRO CANTO DO FORTE		MUNICÍPIO PRAIA GRANDE	UF SP	CEP 11700-200	RG 296448862		
CPF 249.523.188-85	CARGO SÓCIO E ADMINISTRADOR				QUANTIDADE COTAS 1.128.000,00		

ÚLTIMO DOCUMENTO ARQUIVADO		
DATA 26/09/2017	NÚMERO 416.825/17-5	
TRANSFORMAÇÃO DESTA SOCIEDADE PARA NIRE 35601936891.		

FIM DAS INFORMAÇÕES PARA NIRE: 35225121092 DATA DA ÚLTIMA ATUALIZAÇÃO DA BASE DE DADOS: 16/04/2024
---







# REPÚBLICA FEDERATIVA DO BRASIL

## CADASTRO NACIONAL DA PESSOA JURÍDICA

NÚMERO DE INSCRIÇÃO <b>13.519.316/0001-36</b> MATRIZ	<b>COMPROVANTE DE INSCRIÇÃO E DE SITUAÇÃO CADASTRAL</b>	DATA DE ABERTURA <b>04/03/2011</b>
--	---	---------------------------------------

NOME EMPRESARIAL <b>EDUCATECA IMPORTACAO E EXPORTACAO DE INFORMATICA E ELETRONICOS LTDA</b>
--

TÍTULO DO ESTABELECIMENTO (NOME DE FANTASIA) *****	PORTE <b>DEMAIS</b>
---	------------------------

CÓDIGO E DESCRIÇÃO DA ATIVIDADE ECONÔMICA PRINCIPAL <b>47.51-2-01 - Comércio varejista especializado de equipamentos e suprimentos de informática</b>
--

CÓDIGO E DESCRIÇÃO DAS ATIVIDADES ECONÔMICAS SECUNDÁRIAS <b>33.29-5-01 - Serviços de montagem de móveis de qualquer material</b> <b>46.37-1-99 - Comércio atacadista especializado em outros produtos alimentícios não especificados anteriormente</b> <b>46.46-0-01 - Comércio atacadista de cosméticos e produtos de perfumaria</b> <b>46.46-0-02 - Comércio atacadista de produtos de higiene pessoal</b> <b>46.49-4-06 - Comércio atacadista de lustres, luminárias e abajures</b> <b>46.51-6-01 - Comércio atacadista de equipamentos de informática</b> <b>46.69-9-99 - Comércio atacadista de outras máquinas e equipamentos não especificados anteriormente; partes e peças</b> <b>46.85-1-00 - Comércio atacadista de produtos siderúrgicos e metalúrgicos, exceto para construção</b> <b>47.52-1-00 - Comércio varejista especializado de equipamentos de telefonia e comunicação</b> <b>47.54-7-01 - Comércio varejista de móveis</b> <b>47.54-7-02 - Comércio varejista de artigos de colchoaria</b> <b>47.59-8-99 - Comércio varejista de outros artigos de uso pessoal e doméstico não especificados anteriormente</b> <b>47.61-0-03 - Comércio varejista de artigos de papelaria</b> <b>47.72-5-00 - Comércio varejista de cosméticos, produtos de perfumaria e de higiene pessoal</b> <b>47.82-2-01 - Comércio varejista de calçados</b> <b>47.82-2-02 - Comércio varejista de artigos de viagem</b> <b>52.50-8-01 - Comissaria de despachos</b> <b>52.50-8-02 - Atividades de despachantes aduaneiros</b> <b>52.50-8-04 - Organização logística do transporte de carga</b> <b>61.90-6-01 - Provedores de acesso às redes de comunicações</b>
---

CÓDIGO E DESCRIÇÃO DA NATUREZA JURÍDICA <b>206-2 - Sociedade Empresária Limitada</b>
---

LOGRADOURO <b>AV BRASIL</b>	NÚMERO <b>600</b>	COMPLEMENTO <b>SALA 706 ANDAR 7</b>
--------------------------------	----------------------	--

CEP <b>11.701-090</b>	BAIRRO/DISTRITO <b>BOQUEIRAO</b>	MUNICÍPIO <b>PRAIA GRANDE</b>	UF <b>SP</b>
--------------------------	-------------------------------------	----------------------------------	-----------------

ENDEREÇO ELETRÔNICO <b>FISCAL@EDUCATECA.COM.BR</b>	TELEFONE <b>(13) 3473-5658</b>
---	-----------------------------------

ENTE FEDERATIVO RESPONSÁVEL (EFR) *****
--

SITUAÇÃO CADASTRAL <b>ATIVA</b>	DATA DA SITUAÇÃO CADASTRAL <b>14/03/2017</b>
------------------------------------	---

MOTIVO DE SITUAÇÃO CADASTRAL
------------------------------

SITUAÇÃO ESPECIAL *****	DATA DA SITUAÇÃO ESPECIAL *****
----------------------------	------------------------------------

Aprovado pela Instrução Normativa RFB nº 2.119, de 06 de dezembro de 2022.

Emitido no dia **16/04/2024** às **10:46:31** (data e hora de Brasília).

Página: **1/2**



# REPÚBLICA FEDERATIVA DO BRASIL

## CADASTRO NACIONAL DA PESSOA JURÍDICA

NÚMERO DE INSCRIÇÃO <b>13.519.316/0001-36</b> MATRIZ	<b>COMPROVANTE DE INSCRIÇÃO E DE SITUAÇÃO CADASTRAL</b>	DATA DE ABERTURA <b>04/03/2011</b>
--	---	---------------------------------------

NOME EMPRESARIAL <b>EDUCATECA IMPORTACAO E EXPORTACAO DE INFORMATICA E ELETRONICOS LTDA</b>
--

<p>CÓDIGO E DESCRIÇÃO DAS ATIVIDADES ECONÔMICAS SECUNDÁRIAS</p> <p><b>61.90-6-99 - Outras atividades de telecomunicações não especificadas anteriormente</b>  <b>62.01-5-01 - Desenvolvimento de programas de computador sob encomenda</b>  <b>62.09-1-00 - Suporte técnico, manutenção e outros serviços em tecnologia da informação</b>  <b>63.11-9-00 - Tratamento de dados, provedores de serviços de aplicação e serviços de hospedagem na internet</b>  <b>64.63-8-00 - Outras sociedades de participação, exceto holdings</b>  <b>74.90-1-04 - Atividades de intermediação e agenciamento de serviços e negócios em geral, exceto imobiliários</b>  <b>77.11-0-00 - Locação de automóveis sem condutor</b>  <b>77.19-5-99 - Locação de outros meios de transporte não especificados anteriormente, sem condutor</b>  <b>77.29-2-02 - Aluguel de móveis, utensílios e aparelhos de uso doméstico e pessoal; instrumentos musicais</b>  <b>77.32-2-01 - Aluguel de máquinas e equipamentos para construção sem operador, exceto andaimes</b>  <b>77.33-1-00 - Aluguel de máquinas e equipamentos para escritórios</b>  <b>85.41-4-00 - Educação profissional de nível técnico</b>  <b>85.99-6-03 - Treinamento em informática</b>  <b>95.29-1-05 - Reparação de artigos do mobiliário</b></p>
--

<p>CÓDIGO E DESCRIÇÃO DA NATUREZA JURÍDICA</p> <p><b>206-2 - Sociedade Empresária Limitada</b></p>
--

LOGRADOURO <b>AV BRASIL</b>	NÚMERO <b>600</b>	COMPLEMENTO <b>SALA 706 ANDAR 7</b>
--------------------------------	----------------------	--

CEP <b>11.701-090</b>	BAIRRO/DISTRITO <b>BOQUEIRAO</b>	MUNICÍPIO <b>PRAIA GRANDE</b>	UF <b>SP</b>
--------------------------	-------------------------------------	----------------------------------	-----------------

ENDEREÇO ELETRÔNICO <b>FISCAL@EDUCATECA.COM.BR</b>	TELEFONE <b>(13) 3473-5658</b>
---	-----------------------------------

ENTE FEDERATIVO RESPONSÁVEL (EFR) <b>*****</b>
---

SITUAÇÃO CADASTRAL <b>ATIVA</b>	DATA DA SITUAÇÃO CADASTRAL <b>14/03/2017</b>
------------------------------------	---

MOTIVO DE SITUAÇÃO CADASTRAL
------------------------------

SITUAÇÃO ESPECIAL <b>*****</b>	DATA DA SITUAÇÃO ESPECIAL <b>*****</b>
-----------------------------------	---

Aprovado pela Instrução Normativa RFB nº 2.119, de 06 de dezembro de 2022.

Emitido no dia **16/04/2024** às **10:46:31** (data e hora de Brasília).

Página: **2/2**



## Consulta Pública ao Cadastro ICMS

## Cadastro de Contribuintes de ICMS - Cadesp



Código de controle da consulta: 69879670-d4dc-4967-8b57-5dd0937e249b

<b>Estabelecimento</b>	
<p><b>IE:</b> 558.374.895.114</p> <p><b>CNPJ:</b> 13.519.316/0001-36</p> <p><b>Nome Empresarial:</b> EDUCATECA IMPORTACAO E EXPORTACAO DE INFORMATICA E ELETRONICOS LTDA</p> <p><b>Nome Fantasia:</b></p> <p><b>Natureza Jurídica:</b> Sociedade Empresária Limitada</p>	
<b>Endereço</b>	
<p><b>Logradouro:</b> AVENIDA BRASIL</p> <p><b>Nº:</b> 600 <span style="float: right;"><b>Complemento:</b> SALA 706 ANDAR 7</span></p> <p><b>CEP:</b> 11.701-090 <span style="float: right;"><b>Bairro:</b> BOQUEIRAO</span></p> <p><b>Município:</b> PRAIA GRANDE <span style="float: right;"><b>UF:</b> SP</span></p>	
<b>Informações Complementares</b>	
<p><b>Situação Cadastral:</b> Ativo <span style="float: right;"><b>Data da Situação Cadastral:</b> 15/04/2011</span></p> <p><b>Ocorrência Fiscal:</b> Ativa <span style="float: right;"><b>Posto Fiscal:</b> PF-10 - SANTOS</span></p> <p><b>Regime de Apuração:</b> NORMAL - REGIME PERIÓDICO DE APURAÇÃO</p> <p><b>Atividades Econômicas:</b> Comércio varejista especializado de equipamentos e suprimentos de informática            Serviços de montagem de móveis de qualquer material            Comércio atacadista especializado em outros produtos alimentícios não especificados anteriormente            Comércio atacadista de cosméticos e produtos de perfumaria            Comércio atacadista de produtos de higiene pessoal            Comércio atacadista de lustres, luminárias e abajures            Comércio atacadista de equipamentos de informática            Comércio atacadista de outras máquinas e equipamentos não especificados anteriormente; partes e peças            Comércio atacadista de produtos siderúrgicos e metalúrgicos, exceto para construção            Comércio varejista especializado de equipamentos de telefonia e comunicação            Comércio varejista de móveis            Comércio varejista de artigos de colchoaria            Comércio varejista de outros artigos de uso doméstico não especificados anteriormente            Comércio varejista de artigos de papelaria            Comércio varejista de cosméticos, produtos de perfumaria e de higiene pessoal            Comércio varejista de calçados            Comércio varejista de artigos de viagem            Comissaria de despachos            Atividades de despachantes aduaneiros            Organização logística do transporte de carga            Provedores de acesso às redes de comunicações            Outras atividades de telecomunicações não especificadas anteriormente            Desenvolvimento de programas de computador sob encomenda            Suporte técnico, manutenção e outros serviços em tecnologia da informação            Tratamento de dados, provedores de serviços de aplicação e serviços de hospedagem na internet            Outras sociedades de participação, exceto holdings            Atividades de intermediação e agenciamento de serviços e negócios em geral, exceto imobiliários            Locação de automóveis sem condutor            Locação de outros meios de transporte não especificados anteriormente, sem condutor            Aluguel de móveis, utensílios e aparelhos de uso doméstico e pessoal; instrumentos musicais            Aluguel de máquinas e equipamentos para construção sem operador, exceto andaimes            Aluguel de máquinas e equipamentos para escritórios            Educação profissional de nível técnico</p>	

Treinamento em informática  
Reparação de artigos do mobiliário

**Informações NF-e**

**Data de Credenciamento como emissor de NF-e:** 16/04/2011

**Indicador de Obrigatoriedade de NF-e:** Obrigatoriedade Total

**Data de Início da Obrigatoriedade de NF-e:** 01/12/2010

Voltar

Observação: Os dados acima estão baseados em informações fornecidas pelos próprios contribuintes cadastrados. Não valem como certidão de sua efetiva existência de fato e de direito, não são oponíveis à Fazenda e nem excluem a responsabilidade tributária derivada de operações com eles ajustadas.

Versão: 4.31.0

Secretaria da Fazenda do Estado de São Paulo



**MINISTÉRIO DA FAZENDA**  
**Secretaria da Receita Federal do Brasil**  
**Procuradoria-Geral da Fazenda Nacional**

**CERTIDÃO POSITIVA COM EFEITOS DE NEGATIVA DE DÉBITOS RELATIVOS AOS TRIBUTOS  
FEDERAIS E À DÍVIDA ATIVA DA UNIÃO**

**Nome: EDUCATECA IMPORTACAO E EXPORTACAO DE INFORMATICA E ELETRONICOS  
LTDA**  
**CNPJ: 13.519.316/0001-36**

Ressalvado o direito de a Fazenda Nacional cobrar e inscrever quaisquer dívidas de responsabilidade do sujeito passivo acima identificado que vierem a ser apuradas, é certificado que:

1. constam débitos administrados pela Secretaria da Receita Federal do Brasil (RFB) com exigibilidade suspensa nos termos do art. 151 da Lei nº 5.172, de 25 de outubro de 1966 - Código Tributário Nacional (CTN), ou objeto de decisão judicial que determina sua desconsideração para fins de certificação da regularidade fiscal, ou ainda não vencidos; e
2. constam nos sistemas da Procuradoria-Geral da Fazenda Nacional (PGFN) débitos inscritos em Dívida Ativa da União (DAU) com exigibilidade suspensa nos termos do art. 151 do CTN, ou garantidos mediante bens ou direitos, ou com embargos da Fazenda Pública em processos de execução fiscal, ou objeto de decisão judicial que determina sua desconsideração para fins de certificação da regularidade fiscal.

Conforme disposto nos arts. 205 e 206 do CTN, este documento tem os mesmos efeitos da certidão negativa.

Esta certidão é válida para o estabelecimento matriz e suas filiais e, no caso de ente federativo, para todos os órgãos e fundos públicos da administração direta a ele vinculados. Refere-se à situação do sujeito passivo no âmbito da RFB e da PGFN e abrange inclusive as contribuições sociais previstas nas alíneas 'a' a 'd' do parágrafo único do art. 11 da Lei nº 8.212, de 24 de julho de 1991.

A aceitação desta certidão está condicionada à verificação de sua autenticidade na Internet, nos endereços <<http://rfb.gov.br>> ou <<http://www.pgfn.gov.br>>.

Certidão emitida gratuitamente com base na Portaria Conjunta RFB/PGFN nº 1.751, de 2/10/2014.  
Emitida às 11:41:44 do dia 02/04/2024 <hora e data de Brasília>.  
Válida até 29/09/2024.

Código de controle da certidão: **55A2.74D9.2025.A431**  
Qualquer rasura ou emenda invalidará este documento.



# PROCURADORIA GERAL DO ESTADO

## Procuradoria da Dívida Ativa

### Certidão Negativa de Débitos Tributários da Dívida Ativa do Estado de São Paulo

CNPJ Base: 13.519.316

Ressalvado o direito de a Fazenda do Estado de São Paulo cobrar ou inscrever quaisquer dívidas de responsabilidade da pessoa jurídica/física acima identificada que vierem a ser apuradas, é certificado que:

**não constam débitos inscritos em Dívida Ativa de responsabilidade do Interessado(a).**

Tratando-se de CRDA emitida para pessoa jurídica, a pesquisa na base de dados é feita por meio do CNPJ Base, de modo que a certidão negativa abrange todos os estabelecimentos do contribuinte, cuja raiz do CNPJ seja aquela acima informada.



Certidão nº 56005165

Folha 1 de 1

Data e hora da emissão 16/04/2024 10:48:11

(hora de Brasília)

Validade 30 (TRINTA) dias, contados da emissão.

Certidão emitida nos termos da Resolução Conjunta SF-PGE nº 2, de 9 de maio de 2013.

Qualquer rasura ou emenda invalidará este documento.

A aceitação desta certidão está condicionada à verificação de sua autenticidade no sítio

<http://www.dividaativa.pge.sp.gov.br>



**ESTADO DE GOIAS  
SECRETARIA DE ESTADO DA ECONOMIA  
SUPERINTENDENCIA EXECUTIVA DA RECEITA  
SUPERINTENDENCIA DE RECUPERACAO DE CREDITOS**

**CERTIDAO DE DEBITO INSCRITO EM DIVIDA ATIVA - NEGATIVA**

**NR. CERTIDÃO: Nº 43821510**

**IDENTIFICAÇÃO:**

---

<b>NOME:</b>	<b>CNPJ</b>
<b>EDUCATECA IMPORTACAO E EXPORTACAO DE INFORMATICA E</b>	<b>13.519.316/0001-36</b>

**DESPACHO (Certidao valida para a matriz e suas filiais):**

---

NAO CONSTA DEBITO

.....  
 .....  
 .....  
 .....  
 .....  
 .....  
 .....  
 .....

**FUNDAMENTO LEGAL:**

---

Esta certidao e expedida nos termos do Paragrafo 2 do artigo 1, combinado com a alinea 'b' do inciso II do artigo 2, ambos da IN nr. 405/1999-GSF, de 16 de dezembro de 1999, alterada pela IN nr. 828/2006-GSF, de 13 de novembro de 2006 e constitui documento habil para comprovar a regularidade fiscal perante a Fazenda Publica Estadual, nos termos do inciso III do artigo 29 da Lei nr.8.666 de 21 de junho de 1993.

**SEGURANÇA:**

---

Certidao VALIDA POR 60 DIAS.  
 A autenticidade pode ser verificada pela INTERNET, no endereco:  
<http://www.sefaz.go.gov.br>.  
 Fica ressalvado o direito de a Fazenda Publica Estadual inscrever na divida ativa e COBRAR EVENTUAIS DEBITOS QUE VIEREM A SER APURADOS.

**VALIDADOR: 5.555.445.594.566** **EMITIDA VIA INTERNET**

---

**SGTI-SEFAZ: LOCAL E DATA: GOIANIA, 16 ABRIL DE 2024** **HORA: 10:49:25:0**



# MUNICÍPIO DA ESTÂNCIA BALNEÁRIA DE PRAIA GRANDE

Estado de São Paulo  
Secretaria de Finanças

## CERTIDÃO NEGATIVA DE DÉBITOS MOBILIÁRIOS N.º: 4957 / 2024

A Secretaria de Finanças da Prefeitura da Estância Balneária de Praia Grande, usando das atribuições que lhe são conferidas por Lei;

**CERTIFICA, NÃO CONSTAR DÉBITOS** nos assentamentos do Cadastro Mobiliário desta Municipalidade, para a inscrição sob N.º. 52377, lançado em nome de EDUCATECA IMPORTACAO E EXPORTACAO DE INFORMATICA E ELETRONICOS LTDA.

*A presente certidão não contempla pesquisas referente aos tributos lançados no exercício de 2024.*

*A presente certidão é válida por 180 ( Cento e Oitenta ) dias após sua emissão.*

*Ressalvado o direito da Secretaria de Finanças cobrar e inscrever quaisquer dívidas de responsabilidade do sujeito passivo identificado que vierem a ser apuradas, devendo ser apresentados os recibos dos tributos quitados constantes desta certidão, sempre que solicitados, de acordo com o código tributário do município, da lei complementar 574 de 17 de novembro de 2010, artigo 245.*

Praia Grande 16/04/2024 às 10:50:12

Certidão emitida em conformidade com Decreto número 4656/2009, em 10/12/2009.

A veracidade desta certidão está condicionada à verificação de sua cópia original na Internet, no endereço <http://www.praiagrande.sp.gov.br>.

**Número de controle : 8263a164ea1c81a0026e58ee43eed902**



[Voltar](#)[Imprimir](#)

## Certificado de Regularidade do FGTS - CRF

**Inscrição:** 13.519.316/0001-36  
**Razão Social:** EDUCATECA SOLUCOES SERV E COM DE PROD DE INFORM LTDA  
**Endereço:** AV BRASIL 600 CJ 1110 AND 11 / BOQUEIRAO / PRAIA GRANDE / SP / 11701-090

A Caixa Econômica Federal, no uso da atribuição que lhe confere o Art. 7, da Lei 8.036, de 11 de maio de 1990, certifica que, nesta data, a empresa acima identificada encontra-se em situação regular perante o Fundo de Garantia do Tempo de Serviço - FGTS.

O presente Certificado não servirá de prova contra cobrança de quaisquer débitos referentes a contribuições e/ou encargos devidos, decorrentes das obrigações com o FGTS.

**Validade:** 12/04/2024 a 11/05/2024

**Certificação Número:** 2024041220431718249189

Informação obtida em 16/04/2024 10:51:16

A utilização deste Certificado para os fins previstos em Lei esta condicionada a verificação de autenticidade no site da Caixa:  
**[www.caixa.gov.br](http://www.caixa.gov.br)**



PODER JUDICIÁRIO  
JUSTIÇA DO TRABALHO

## **CERTIDÃO NEGATIVA DE DÉBITOS TRABALHISTAS**

Nome: EDUCATECA IMPORTACAO E EXPORTACAO DE INFORMATICA E ELETRONICOS LTDA (MATRIZ E FILIAIS)  
CNPJ: 13.519.316/0001-36  
Certidão n°: 26668077/2024  
Expedição: 16/04/2024, às 10:51:48  
Validade: 13/10/2024 - 180 (cento e oitenta) dias, contados da data de sua expedição.

Certifica-se que **EDUCATECA IMPORTACAO E EXPORTACAO DE INFORMATICA E ELETRONICOS LTDA (MATRIZ E FILIAIS)**, inscrito(a) no CNPJ sob o n° **13.519.316/0001-36**, **NÃO CONSTA** como inadimplente no Banco Nacional de Devedores Trabalhistas.

Certidão emitida com base nos arts. 642-A e 883-A da Consolidação das Leis do Trabalho, acrescentados pelas Leis ns.º 12.440/2011 e 13.467/2017, e no Ato 01/2022 da CGJT, de 21 de janeiro de 2022. Os dados constantes desta Certidão são de responsabilidade dos Tribunais do Trabalho.

No caso de pessoa jurídica, a Certidão atesta a empresa em relação a todos os seus estabelecimentos, agências ou filiais.

A aceitação desta certidão condiciona-se à verificação de sua autenticidade no portal do Tribunal Superior do Trabalho na Internet (<http://www.tst.jus.br>).

Certidão emitida gratuitamente.

### **INFORMAÇÃO IMPORTANTE**

Do Banco Nacional de Devedores Trabalhistas constam os dados necessários à identificação das pessoas naturais e jurídicas inadimplentes perante a Justiça do Trabalho quanto às obrigações estabelecidas em sentença condenatória transitada em julgado ou em acordos judiciais trabalhistas, inclusive no concernente aos recolhimentos previdenciários, a honorários, a custas, a emolumentos ou a recolhimentos determinados em lei; ou decorrentes de execução de acordos firmados perante o Ministério Público do Trabalho, Comissão de Conciliação Prévia ou demais títulos que, por disposição legal, contiver força executiva.



**ESTADO DE GOIÁS**  
**SECRETARIA DE ESTADO DE ADMINISTRAÇÃO**  
**SUPERINTENDÊNCIA CENTRAL DE COMPRAS GOVERNAMENTAIS E LOGÍSTICA**  
**CADASTRO UNIFICADO DE FORNECEDORES**

**CERTIDÃO - NEGATIVA**

DE SUSPENSÃO E/OU IMPEDIMENTO DE LICITAR OU CONTRATAR COM A ADMINISTRAÇÃO PÚBLICA

Nome: EDUCATECA IMPORTAÇÃO E EXPORTAÇÃO DE INFORMATICA E ELETRONICOS LTDA  
CNPJ/CPF: 13519316000136

**PENALIDADE:**

NÃO CONSTA REGISTRO

.....\*  
.....\*  
.....\*

**FUNDAMENTO LEGAL:**

*Esta certidão é expedida como documento informativo referente à situação das pessoas físicas e jurídicas interessadas em participar de procedimentos aquisitivos e de celebração de ajustes no âmbito da administração direta, autárquica e fundacional do Poder Executivo Estadual, quando solicitado, em atenção ao disposto nos termos do § 4º art. 5º do Decreto Estadual nº 7.425 de 16 de agosto de 2011.*

**SEGURANÇA:**

Certidão VÁLIDA POR 30 DIAS, A PARTIR DA EMISSÃO DESTE DOCUMENTO A autenticidade é verificada pela INTERNET, no endereço: <http://www.comprasnet.go.gov.br>.

Validador: 1742796570-1471952842

EMITIDA VIA INTERNET

Data de Emissão: 16/04/2024 10:42:38



16/04/2024

0074674900

**PODER JUDICIÁRIO**  
**TRIBUNAL DE JUSTIÇA DO ESTADO DE SÃO PAULO**  
**CERTIDÃO ESTADUAL DE DISTRIBUIÇÕES CÍVEIS**

**CERTIDÃO Nº: 145562****FOLHA: 1/1**

A autenticidade desta certidão poderá ser confirmada pela internet no site do Tribunal de Justiça.

A Diretoria de Serviço Técnico de Informações Cíveis do(a) Comarca de São Paulo - Capital, no uso de suas atribuições legais,

**CERTIFICA E DÁ FÉ** que, pesquisando os registros de distribuições de **PEDIDOS DE FALÊNCIA, CONCORDATAS, RECUPERAÇÕES JUDICIAIS E EXTRAJUDICIAIS**, anteriores a 15/04/2024, verificou **NADA CONSTAR** como réu/requerido/interessado em nome de: \*\*\*\*\*

**EDUCATECA IMPORTAÇÃO E EXPORTAÇÃO DE INFORMÁTICA E ELETRONICOS LTDA**, CNPJ: 13.519.316/0001-36, conforme indicação constante do pedido de certidão.\*\*\*\*\*

Esta certidão não aponta ordinariamente os processos em que a pessoa cujo nome foi pesquisado figura como autor (a). São apontados os feitos com situação em tramitação já cadastrados no sistema informatizado referentes a todas as Comarcas/Foros Regionais e Distritais do Estado de São Paulo.

A data de informatização de cada Comarca/Foro pode ser verificada no Comunicado SPI nº 22/2019.

Esta certidão considera os feitos distribuídos na 1ª Instância, mesmo que estejam em Grau de Recurso.

Não existe conexão com qualquer outra base de dados de instituição pública ou com a Receita Federal que verifique a identidade do NOME/RAZÃO SOCIAL com o CPF/CNPJ. A conferência dos dados pessoais fornecidos pelo pesquisado é de responsabilidade exclusiva do destinatário da certidão.

A certidão em nome de pessoa jurídica considera os processos referentes à matriz e às filiais e poderá apontar feitos de homônimos não qualificados com tipos empresariais diferentes do nome indicado na certidão (EIRELI, S/C, S/S, EPP, ME, MEI, LTDA).

Esta certidão só tem validade mediante assinatura digital.

Esta certidão é sem custas.

São Paulo, 16 de abril de 2024.

**PEDIDO Nº:****0074674900**